



Templo Betel

Asambleas de Dios



Domingo 11 de marzo de 2018

BOLETÍN 997

VISIÓN

Una Iglesia que viva el verdadero amor, y pasión incontrolable por las almas, desarrollando Grupos Familiares en cada colonia.
(1ª Co. 13:13; Mateo 9:35 -36)

MISIÓN

Instruir a hombres y mujeres fieles, para que enseñen a otros las verdades divinas.
(2ª Timoteo 2: 2)

PROGRAMAS RADIALES

Radio Betel

www.templobetel.org 24/7

Radio Verdad 95.7 FM.

Martes 8: 00 pm.

Radio Visión 90.5 FM.

Jueves 5: 00 pm.

(Sector Lourdes Colón)

FILIALES

Nuevo Lourdes

Los Chorros

Campos Verdes II

El Botoncillal

El Chaparral

Sirviendo al Señor y a usted:

Nora y Francisco Valdizón.

2º Calle Oriente 6-6,
Santa Tecla Tel. 2229-2007

Página Web:

www.templobetel.org

Correo electrónico:

info@templobetel.org



ISRAEL 2018

9-18 Octubre

Acompáñenos en una experiencia maravillosa que nunca olvidará

Visitaremos estos y otros lugares más:



Más información:



Pastor Francisco Valdizón

betelisrael2018@gmail.com

Tel. Contacto: (503) 7794-6460

Inversión:

\$3,000.00

¡¡Todo Incluido!!

Puede ser abonado en cuotas

NUESTROS HORARIOS

DOMINGO	1er Devocional	8:00 a.m	MARTES Consejería Matrimonial y Espiritual Cultos en Filiales y Reuniones de G.F
	2do Devocional	11:00 a.m	
	Escuela Dominical	10:00 a.m	
	3er Devocional	5:00 p.m	
LUNES	Cultos en Filiales	4:00 p.m	MIÉRCOLES Culto Familiar 06:30 pm
	Dedíquelo a su Familia		JUEVES Cultos Filiales y Discipulado
			VIERNES Grupos Familiares 7:00 p.m
			SÁBADO Culto Juvenil 04:00 p.m Grupos Familiares 7:00 p.m

¡Gracias a Todos!

Por este medio quiero agradecer a cada uno de los hermanos y hermanas que trabajaron el domingo pasado en las ventas, lo cual fue de tremendo éxito, porque nos permitió tener un buen resultado, que nos ayudó a aportar a la deuda de la reparación del autobús. Fue muy edificante ver a un grupo trabajando en las ventas, mientras otros evangelizaban y algunos otros estábamos en el culto, pero mucho más edificante ver a quienes hicieron el tiempo para entrar a recibir su devocional, como también los de la filial Nuevo Lourdes que se quedaron para estar en el culto de la tarde que era su responsabilidad asistir.

Gracias a toda la congregación que colaboró comprando alimentos, hicimos un gran equipo, todos los ministerios y congregación, una sola camiseta, Templo Betel, a todos gracias por su gran inversión de tiempo, y comprar de los sagrados alimentos y golosinas, Dios se los pague.

Por otro lado, quiero aprovechar para hablarles del Día en Familia, el cual será el jueves 29 de marzo, es decir, dentro de 18 días; este es un evento familiar, en el cual usted lleva a miembros de su familia que aún no son creyentes para que convivan con nosotros un tiempo y podamos hablarles del gran amor de Cristo, pero sobretodo de su pronto retorno por los fieles y ¿Qué será de su familia si no le recibe como su Salvador?

Amados, este evento es para miembros de la Iglesia y su familia; por lo tanto, esforcémonos todos para asistir con nuestra familia y disfrutemos de un día especial en familia, en el cual todos seremos bendecidos.

Los padres de los exploradores les informamos que sus hijos serán entregados a ustedes allá para que ellos también disfruten del gran día en familia del Templo Betel y solo podrán asistir desde el martes los padres de los navegantes, los demás padres podrán asistir hasta el jueves que será el Día en Familia.



Reunión de Grupos Familiares

Templo Central
Lunes 12 de marzo
Hora: 7:00 pm



PUPUSEADA JUVENIL

Próximamente



Capacitación



Ministerios de Alabanza de Filiales

* Sábado 17 de Marzo
Hora: 3:00 pm



Requisito para
ministrar en Filiales

Cena de Matrimonios



Lunes 19 de Marzo
Hora: 6:30 pm

Costo: \$7.00 P/Pareja

Conociendo al Espíritu Santo

Filial El Botoncillal

Día Martes 7:00 pm



Semana de la Juventud

Del 20 al 25 de Marzo

Lema: Multipliquémonos al
estilo de Jesús



Campamento Local de Exploradores del Rey



Lugar:
Cerro Verde

Del 27 al 29 de Marzo
¡Prepárate!



Día en Familia

Jueves 29 de Marzo



CERRO VERDE

Costo: \$3.50



Será un día especial

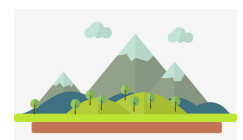

Versículo a Memorizar: Mateo 1: 21 “Y dará a luz un hijo, y llamarás su nombre Jesús, porque él salvará a su pueblo de sus pecados”

NOTAS DEL SERMÓN

Texto: Filipenses 4 : 10- 20

Tema: La responsabilidad de la Iglesia para con su pastor.

Título: El cuidado del pastor .

I. Es responsabilidad de la Iglesia proveer para las necesidades del pastor. _____

II. El pastor debe estar preparado para enfrentar cualquier circunstancia. _____

III. La Iglesia nunca debe dejar de proveer para la familia pastoral. _____

Rastro Divino

Rostro divino, ensangrentado,
cuerpo llagado por nuestro bien;
calma benigna, justos enojos,
lloren los ojos que así te ven.

Coro:

Crucificado en un madero,
Manso Cordero, mueres por mi;
Por eso el alma, triste y llorosa,
suspira ansiosa, Señor por ti.

Manos preciosas, tan lastimadas,
por mí clavadas en una cruz;
en este valle sean mi guía,
y mi alegría, mi norte y luz.

Bello costado, en cuya herida,
halla su vida la humanidad;
fuente amorosa de un Dios
clemente,

voz elocuente de caridad.

Tus pies heridos, Cristo paciente,
yo indiferente los taladré;
y arrepentido hoy que te adoro,
tu gracia imploro: Señor, pequé.